



Ministero dell'Istruzione  
Scuola secondaria di 1° grado  
Castrovillari



Indirizzo: Via Coscile, 28 -87012 Castrovillari (CS)  
Sito web: [www.scuolamediacastrovillari.edu.it](http://www.scuolamediacastrovillari.edu.it)  
E.mail: [csmm303009@istruzione.it](mailto:csmm303009@istruzione.it) - PEC: [csmm303009@pec.istruzione.it](mailto:csmm303009@pec.istruzione.it)  
Tel: 0981 21161 - Cod. mecc: CSMM303009 - Cod. fis: 94023430781

# DOCUMENTO VALUTAZIONE RISCHIO(D.V.R.)

(D.Lgs. 106/2009)

## REVISIONE ED INTEGRAZIONE A.S. 2020-2021

Prot.1006 A/35 del 14 aprile 2021



Il Dirigente Scolastico  
Prof. Gianmarco D'AMBROSIO

Il R.S.P.P.

Ing. Tommaso FERRARI

Il R.L.S.

Prof. Antonio SCORZA

Il MEDICO COMPETENTE

Dr. Gaetano SCUTARI

## PREMESSA

Il presente Documento di Valutazione dei Rischi viene redatto a seguito della nomina dell'ing. Tommaso FERRARI – RSPP per l'anno in corso avvenuta in data 30/03/2021 a seguito del bando emanato in data 16/02/2021 protocollo 456 C/14 e aggiudicazione del 20/03/2021 con protocollo 805 C/14.

Il DVR per l'anno scolastico 2020-2021 è stato regolarmente redatto e pubblicato in data 24/11/2020 PROTOCOLLO 1906 A/35.

Considerato che il comune di Castrovillari ha disposto il trasferimento di alcune classi presso l'Istituto Calvosa (sede ex Ragioneria-Geometri) sito in Corso Calabria, in data 23/12/2020 è stata redatta una revisione del DVR pubblicata al n° di PROTOCOLLO 2250 A/35 DEL 23/12/2020.

## DATI GENERALI DELL'ISTITUTO SCOLASTICO

La sede centrale dell'Istituto è ubicata in Via Coscile in Castrovillari ed è formata da n°2 Plessi scolastici ubicati in Via Coscile e Via Roma.

### ISTITUTO

Nell'anno scolastico 2020-21 risultano iscritti all'Istituto un numero totale di **alunni** :

• Totale : n. **601** di cui:

**185** edificio via Coscile

**177** edificio corso Calabria

**240** edificio via Roma

Il personale scolastico complessivo dell'intero Istituto risulta costituito da:

• totale : **97 unità** di cui :

**Dirigente - 1 DSGA - 80 Docenti - 3 Personale ATA - 15**

### CPIA

Nell'anno scolastico 2020-21 risultano iscritti all'Istituto un numero totale di **alunni** :

• Totale : n. **21** di cui:

Il personale scolastico complessivo dell'intero Istituto risulta costituito da:

• totale : **7 unità** di cui :

**5 Docenti - 1 Personale ATA - 1 Coll. Scol.**

### STAFF SICUREZZA

Lo staff della sicurezza dell'Istituto per l'anno scolastico 2020-2021 risulta costituito dalle seguenti figure sensibili:

|  |  |   |
|--|--|---|
| <i>Dirigente scolastico</i><br><b>Prof. Gianmarco D'AMBROSIO</b> |  |   |
| <i>RSPP</i><br><b>Ing. Tommaso FERRARI</b>                       |  |   |
| <i>RLS</i><br><b>Prof. Antonio SCORZA</b>                        |  |   |
| <b>PLESSO<br/>VIA COSCILE</b>                                    | <b>PLESSO<br/>VIA ROMA</b>                     | <b>PLESSO<br/>CORSO CALABRIA</b>              |
| <i>ASPP :</i><br><b>Prof.ssa Lo Duca Maria</b>                   | <i>ASPP :</i><br><b>Prof.ssa Lo Duca Maria</b> | <i>ASPP:</i><br><b>Prof.ssa Lo Duca Maria</b> |

|  |   |   |
|--|---|---|
| <b>RESP.PLESSO:</b><br><i>Prof.ssa ANNA POTESIO</i>  | <b>RESP.PLESSO:</b><br><i>Prof. VINCENZO NATALE</i>   | <b>RESP.PLESSO:</b><br><i>Prof.CARLO CARDONE</i>  |
| <b>RESPONSABILE COVID:</b><br><i>Prof.ssa ANNA POTESIO</i>   | <b>RESPONSABILE COVID:</b><br><i>Prof. VINCENZO NATALE</i>                                  | <b>RESPONSABILE COVID:</b><br><i>Prof.CARLO CARDONE</i>   |
| <b>Addetti al Primo Soccorso</b><br><i>Frega Angelo</i><br><i>Potesio Anna</i>   | <b>Addetti al Primo Soccorso</b><br><i>Pandolfi Carmela</i><br><i>Diurno Annamaria</i>      | <b>Addetti al Primo Soccorso</b><br><i>Perciaccante M. Antonietta</i><br><i>Bloise Annunziata</i> |
| <b>Addetti Antincendio:</b><br><i>Sirianni M. Vincenza</i><br><i>Conte Francesca</i><br><i>Presta Saverio</i>                              | <b>Addetti Antincendio:</b><br><i>D'Agostino Teresa</i><br><i>Risoli Teresa</i>             | <b>Addetti Antincendio:</b><br><i>Bruno Giovanna</i><br><i>Carlo Cardone</i>                      |
| <b>CPIA (Altra Amministrazione)</b><br><b>ASPP</b><br><b>RESP. COVID</b><br><b>Addetto al primo soccorso</b><br><b>Addetto Antincendio</b> | <b>GALLO PAOLO</b><br><b>GALLO PAOLO</b><br><b>GALLO P. - FERRARO</b><br><b>GALLO PAOLO</b> |   |

Essendo l'Istituto costituito da 3 plessi scolastici, il DVR è stato suddiviso in 3 parti, ognuna delle quali dedicata ai singoli plessi.

Pertanto, esso risulta articolato nelle seguenti schede:

- SCHEDA A – Plesso Via Coscile;
- SCHEDA B – Plesso Via Roma.
- SCHEDA C – Plesso Corso Calabria.

Per come indicato nel DVR nell'anno scolastico 2020-2021 ogni plesso presenta le seguenti caratteristiche:

## SCHEDA A

### EDIFICIO SEDE CENTRALE Via Coscile n. 28

#### STUDENTI

| Alunni     | Alunni H | TOTALE     |
|------------|----------|------------|
| <b>178</b> | <b>7</b> | <b>185</b> |

#### PERSONALE DIPENDENTE

|   |     |
|---|-----|
| DIRIGENTE SCOLASTICO                          | 1   |
| DIRETTORE GENERALE DEI SERVIZI AMMINISTRATIVI | 1   |
| CORPO DOCENTE                                 | 30  |
| ASSISTENTI AMMINISTRATIVI e COLLAB.SCOLASTICI | 3+6 |

#### CPIA (non più afferente alla nostra amministrazione)

#### STUDENTI

| Alunni    | Alunni H | TOTALE    |
|-----------|----------|-----------|
| <b>21</b> | <b>0</b> | <b>21</b> |

#### PERSONALE DIPENDENTE

|  |   |
|--|---|
| CORPO DOCENTE  | 5 |
| ASSISTENTI AMMINISTRATIVI e COLLABORATORI SCOLASTICI | 2 |

**N.B. LA DESCRIZIONE DELL'EDIFICIO SCOLASTICO RISULTA INDICATO NEL DVR 2020-2021 - PUBBLICATO IN DATA 24/11/2020 PROTOCOLLO 1906 A/35**



**Programma degli interventi**

Per il **Plesso scolastico di Via Coscile**, dalla revisione del Documento di Valutazione dei Rischi sono emerse le seguenti carenze che devono essere rimosse al fine di migliorare le condizioni di utilizzo del plesso scolastico:

- **Messa in esercizio della piattaforma elevatrice per accesso al piano primo;**
- **Verifica strutturale della recinzione esterna su via Coscile**
- **Rimozione pericolo derivante dal deflusso degli occupanti su via Coscile (strada a traffico consistente) in caso di evacuazione per presenza delle stazioni dei vigili del fuoco e del corpo forestale;**
- **Adeguamento punto raccolta urra-casa con segnaletica di divieto parcheggio auto;**
- **Potenziamento illuminazione di emergenza;**
- **Revisione segnaletica di sicurezza;**
- **Verifica aule insufficienti a contenere il numero di alunni;**
- **Messa in sicurezza tribuna in legno e opere in legno;**
- **Installazione campanella elettrica;**
- **Rifacimento bagni palestra;**
- **Smaltimento rifiuti (computer alienati e materiali vari).**

Alla data odierna non sono state ancora prodotte da parte del Comune (Ente Proprietario degli Immobili) la seguente documentazione regolarmente richiesta all'inizio dell'anno scolastico:

- **Certificato di Idoneità Statica;**
- **Certificato di agibilità;**
- **Rinnovo Certificato Prevenzione Incendi (CPI)**
- **Valutazione della vulnerabilità sismica, ai sensi Legge n. 45/2017.**

**SCHEDA B****EDIFICIO SEDE DISTACCATA Via Roma 166****STUDENTI**

| Alunni     | Alunni H  | TOTALE     |
|------------|-----------|------------|
| <b>229</b> | <b>11</b> | <b>240</b> |

**PERSONALE DIPENDENTE**

|                          | N. Totale |
|--------------------------|-----------|
| CORPO DOCENTE            | <b>30</b> |
| COLLABORATORI SCOLASTICI | <b>5</b>  |

**N.B. LA DESCRIZIONE DELL'EDIFICIO SCOLASTICO RISULTA INDICATO NEL DVR 2020-2021 - PUBBLICATO IN DATA 24/11/2020 PROTOCOLLO 1906 A/35**

PIANTA PIANO PRIMO : VIE DI FUGA - PUNTI DI RACCOLTA

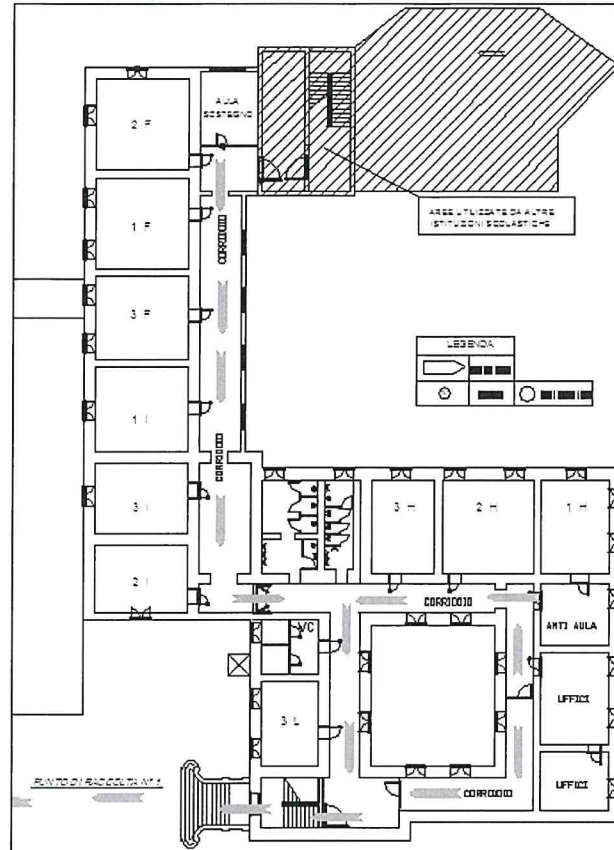

PIANTA PIANO TERRA: VIE DI FUGA - PUNTI DI RACCOLTA

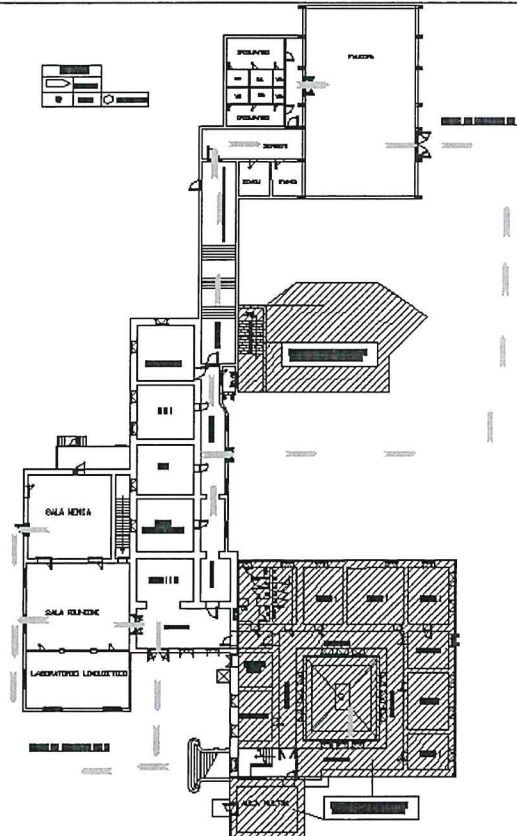

**Programma degli interventi**

Per il **Plesso scolastico di Via Roma**, dalla revisione del Documento di Valutazione dei Rischi sono emerse le seguenti carenze che devono essere rimosse al fine di migliorare le condizioni di utilizzo del plesso scolastico:

- *Spostamento immediato centrale Enel del piano terra;*
- *Controllo ingressi principali senza maniglioni e apertura contro esodo;*
- *Revisione generale dei cornicioni esterni della copertura che presentano in alcune parti distacchi di intonaci;*
- *Installazione apertura automatica cancello ingresso;*
- *Revisione controsoffittatura sala mensa e laboratorio adiacente;*
- *Manutenzione generale servizi palestra, con particolare riguardo a quelli igienici;*
- *Revisione segnaletica di sicurezza;*
- *Rimozione di muffe diffuse e infiltrazioni di acqua in alcuni locali al piano terra e nei corridoi di accesso alla palestra;*
- *Verifica copertura corridoio da cui si osservano evidenti infiltrazioni d'acqua;*
- *Verifica copertura aula multimediale;*
- *Sostituzione banchi e sedie per rispettare le norme ergonomiche;*
- *Messa in funzione di uscita di sicurezza primo piano;*
- *Segnalazione punti di prima raccolta dentro il piazzale e coordinamento con piano evacuazione liceo classico e scuola primaria villaggio ;*
- *Compilazione DUVRI per presenza di altra istituzione scolastica*

Alla data odierna non sono state ancora prodotte da parte del Comune (Ente Proprietario degli Immobili) la seguente documentazione regolarmente richiesta all'inizio dell'anno scolastico:

- *Certificato di Idoneità Statica;*
- *Certificato di agibilità;*
- *Rinnovo Certificato Prevenzione Incendi (CPI)*
- *Valutazione della vulnerabilità sismica, ai sensi Legge n. 45/2017.*

**SCHEDA C****EDIFICIO SEDE DISTACCATA Corso Calabria****STUDENTI**

| Alunni     | Alunni H | TOTALE     |
|------------|----------|------------|
| <b>171</b> | <b>6</b> | <b>177</b> |

**PERSONALE DIPENDENTE**

|                          | N. Totale |
|--------------------------|-----------|
| CORPO DOCENTE            | <b>25</b> |
| COLLABORATORI SCOLASTICI | <b>4</b>  |

**N.B. LA DESCRIZIONE DELL'EDIFICIO SCOLASTICO RISULTA INDICATO NEL DVR 2020-2021 - PUBBLICATO IN DATA 24/11/2020 PROTOCOLLO 1906 A/35 E NELLA REVISIONE DEL DVR PUBBLICATA IL 23/12/2020 - PROTOCOLLO N°2250 A/35**

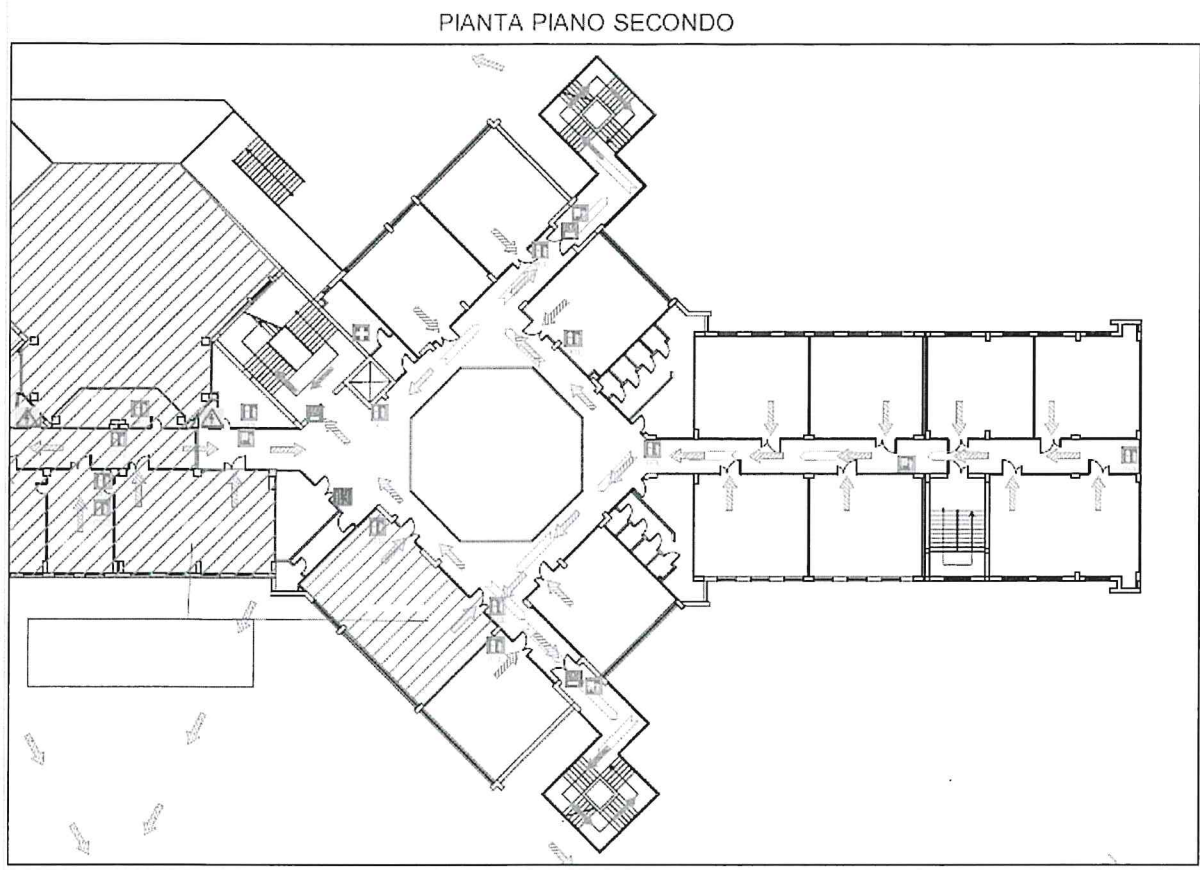

### Programma degli interventi

Per il **Plesso scolastico di c.so Calabria** sono emerse le seguenti carenze che devono essere rimosse al fine di migliorare le condizioni di utilizzo del plesso scolastico:

- ***Spostamento immediato centrale Enel del piano terra;***
- ***Revisione degli accessi per la presenza altra istituzione scolastica ai Piani Inferiori;***
- ***Revisione del sistema di allarme per la presenza altra istituzione scolastica al piano terra***
- ***Potenziamento illuminazione di emergenza;***
- ***Manutenzione infissi;***
- ***Revisione segnaletica di sicurezza;***
- ***Verifica impianto elettrico;***
- ***Segnalazione punti di prima raccolta dentro il piazzale e coordinamento con piano evacuazione Istituto Ragioneria-Geometri;***
- ***Compilazione DUVRI per presenza di altra istituzione scolastica***

Alla data odierna non sono state ancora prodotte da parte del Comune (Ente Proprietario degli Immobili di via Coscile e corso Calabria) la seguente documentazione regolarmente richiesta all'inizio dell'anno scolastico:

- ***Certificato di Idoneità Statica;***
- ***Certificato di agibilità;***
- ***Rinnovo Certificato Prevenzione Incendi (CPI)***
- ***Valutazione della vulnerabilità sismica, ai sensi Legge n. 45/2017.***

## NOTA FINALE

Il presente Documento di integrazione al DVR originario:



- È stato redatto ai sensi dell'art. 17 del D.Lgs. 81/08 e succ. mod. e int.
- È soggetto ad aggiornamento periodico se si verificano significativi cambiamenti che lo rendono superato.

Copia del presente documento viene tenuto sul luogo di lavoro a disposizione degli organi di vigilanza, ai sensi del D.Lgs. 81/08

La valutazione del rischio è stata condotta dal Responsabile del Servizio di Prevenzione e Protezione e il coinvolgimento preventivo del Rappresentante dei Lavoratori per la Sicurezza

La data di validità del presente documento decorre dalla data di protocollazione indicata sul frontespizio.